

# ŽEMĖS SKLYPO PLANAS M 1:2000

Sklypo plotas 351506 m<sup>2</sup>

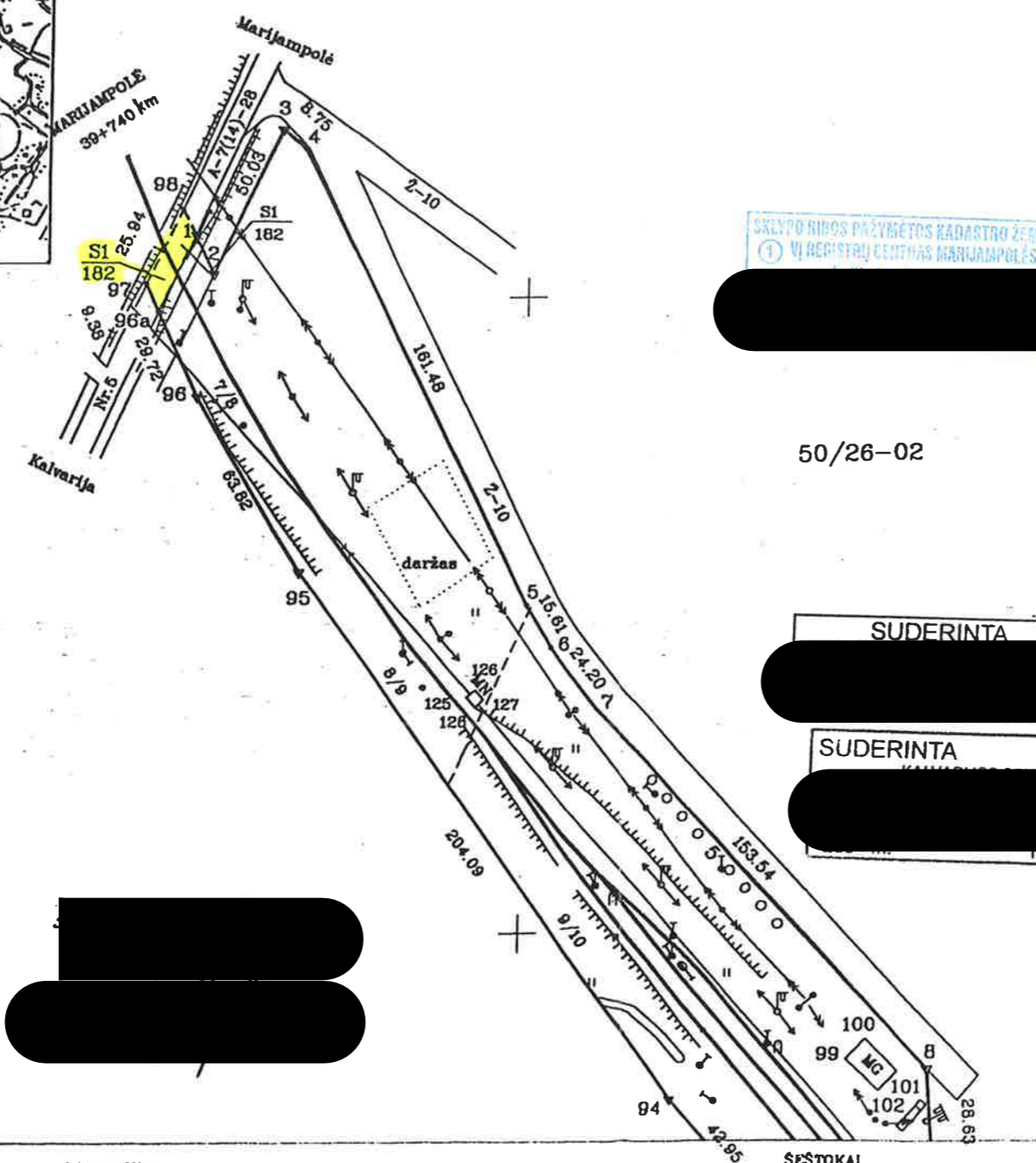
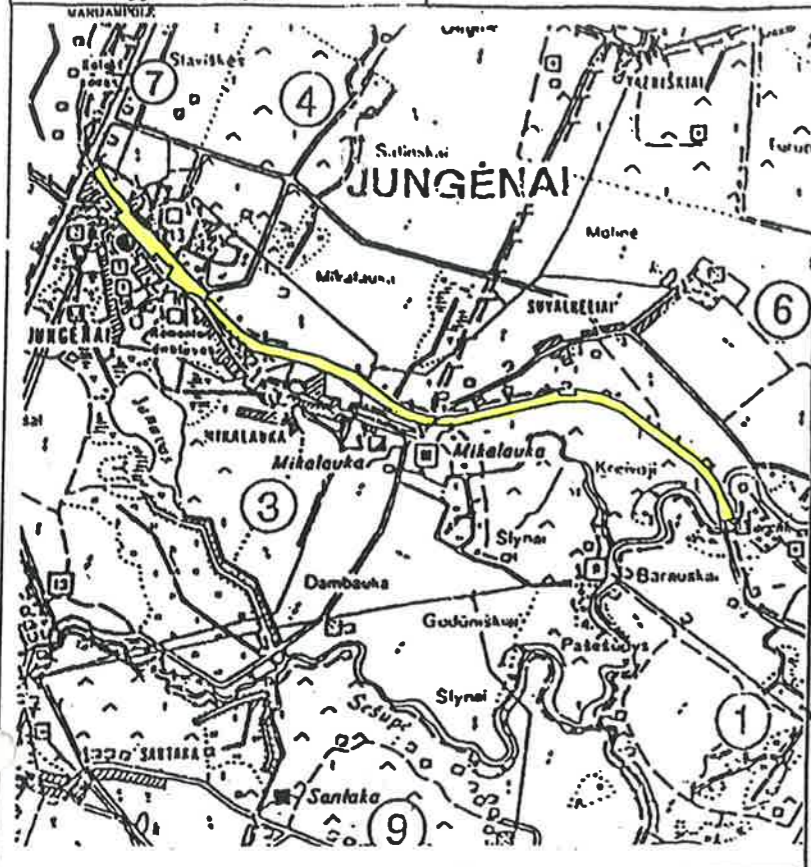

Kadastro: vietovė	Jungėnai	blokas	sklypas
Žemės sklypo kadastro Nr.:	5 1 3 6 8 0 0 1		4

Gatvė, namo Nr.	
Kaimas (miestelis)	
Seniūnija	KALVARIJOS
Savivaldybė	KALVARIJOS
Apskritis	MARIJAMPOLĖS

Gretimybė	Gretimų žemės sklypo kadastro Nr.	Pastabos
1-2-3, 97-98-1		VĮ „Marijampolės regiono keliai“ magistralinis kelias Nr.5 Kaunas-Marijampolė-Suvalkai
3-4		Vietinis kelias
8-12		Juridiškai neįteisinta nuosavybei ar naudojimui žemė
12-14		Laisvos žemės fondas Jungėnų kaime
14-17		Vietinis kelias
17-29		Laisvos žemės fondas Mikalaukos kaime
29-32		Vietinis kelias
32-35		Laisvos žemės fondas Suvalkėlių kaime
35-38		Juridiškai neįteisinta nuosavybei ar naudojimui žemė
38-45		Laisvos žemės fondas Kreiviosios kaime
45-49		upė Šešupė
49-62		Laisvos žemės fondas Kreiviosios ir Mikalaukos kaimai
49-62		Laisvos žemės fondas Kreiviosios ir Mikalaukos kaimai
62-65		Vietinis kelias
65-73		Laisvos žemės fondas Mikalaukos kaime
73-77, 78-82, 85-88, 91-92		Rajoninis kelias Nr.2619 privažiavimas prie Jungėnų
77-78		Vietinis kelias
82-85		Juridiškai neįteisinta nuosavybei ar naudojimui žemė
86-91		Juridiškai neįteisinta nuosavybei ar naudojimui žemė
92-95		Laisvos žemės fondas Jungėnų kaime
97-98		Juridiškai neįteisinta nuosavybei ar naudojimui žemė

SKLYPO RIBOS PAŽYMĖTOS KADASTRO ŽEMĖLAPYJE (1) VI REGISTRUOJAMAS MARIJAMPOLĖS RAJONAS

50/26-02

SUDERINTA  
SUDERINTA

Su paženklintomis vietovėse žemės sklypo ribomis, aprašytomis 2003m. 07 mėn. 20d. žemės sklypo paženklinimo-parodymo akte, ir nustatytomis žemės savininkas (naudotojas):  
AB „LIETUVOS GELEŽINKELIAI“  
2003-11-26 (data)

Marijampolės apskrities viršininko administracijos žemės tvarkymo departamento  
Marijampolės  
atlikrino: vyr. geodezininkas  
suderino: vedėja  
(pareigos)

KORPORACIJA MATININKAI  
LICENCIJOS NR.33G-180 ISDUOTA 2003-01-20

Pareigos		Data
SK. VIRŠININKAS		2003.11.07
DARBŲ VADOVAS		2003-09-05
VYKDYTOJAS		2003-09-05 A.V.

OBJEKTAS: MARIJAMPOLĖ-SEŠTOKAI  
Jungėnų kadastro vietovė  
LAPŲ SKAICIUS: II  
LAPŲ NR.: I

# ŽEMĖS SKLYPO PLANAS M 1:2000

Sklypo plotas 351506 m<sup>2</sup>

Žemės sklypo kadastro Nr. 51368001

## KOORDINAČIŲ ŽINIARAŠTIS

Koordinacijų sistema LKS-1994m.							
Taško Nr.	Kodas	X	Y	Taško Nr.	Kodas	X	Y
1	R	6034619.70	451295.55	39	R	6032976.27	454557.28
2	R	6034607.37	451301.48	40	R	6032935.97	454652.89
3	R	6034652.94	451322.13	41	R	6032642.72	455043.90
4	R	6034647.16	451328.89	42	R	6032477.48	455240.34
5	R	6034502.85	451401.18	43	R	6032314.63	455332.66
6	R	6034489.50	451409.25	44	R	6032117.39	455396.04
7	R	6034470.19	451423.83	45	R	6032107.87	455399.10
8	R	6034357.40	451528.02	46	R	6032104.85	455377.68
9	R	6034328.83	451529.85	47	R	6032104.28	455372.43
10	R	6034318.99	451522.03	48	R	6032098.04	455346.43
10a	R	6034229.82	451600.40	49	R	6032098.03	455336.10
11	R	6034216.74	451612.96	50	R	6032110.99	455331.13
12	R	6034168.56	451675.69	51	R	6032353.71	455238.07
13	R	6034067.83	451773.64	52	R	6032425.76	455187.98
14	R	6033741.88	452034.26	53	R	6032495.93	455115.78
15	R	6033730.87	452030.37	54	R	6032646.50	454930.64
16	R	6033723.96	452036.70	55	R	6032715.44	454849.56
17	R	6033729.66	452045.11	56	R	6032847.87	454680.52
18	R	6033615.89	452149.98	57	R	6032861.07	454680.30
19	R	6033484.86	452275.75	58	R	6032933.49	454470.65
20	R	6033430.96	452351.52	59	R	6032938.16	454290.29
21	R	6033400.14	452422.68	60	R	6032864.46	453871.29
22	R	6033366.38	452554.83	61	R	6032828.65	453878.93
23	R	6033361.20	452566.48	62	R	6032819.10	453479.87
24	R	6033305.24	452742.91	63	R	6032837.87	453488.33
25	R	6033200.81	452955.40	64	R	6032839.62	453470.58
26	R	6033049.74	453132.13	65	R	6032821.09	453485.81
27	R	6032977.25	453211.77	66	R	6032833.90	453390.09
28	R	6032913.00	453336.87	67	R	6032864.60	453293.89
29	R	6032874.37	453490.11	68	R	6032928.96	453178.27
30	R	6032857.45	453479.19	69	R	6033130.02	452938.49
31	R	6032857.96	453496.92	70	R	6033178.11	452864.14
32	R	6032876.44	453524.51	71	R	6033206.09	452811.55
33	R	6032879.93	453617.07	72	R	6033337.50	452403.25
34	R	6032921.82	453650.95	73	R	6033479.85	452156.66
35	R	6033008.67	454274.74	74	R	6033522.70	452137.49
36	R	6032975.43	454272.21	75	R	6033570.88	452109.46
37	R	6032979.37	454377.35	76	R	6033687.87	452028.51
38	R	6033003.88	454381.68	77	R	6033704.31	452016.76

Koordinacijų sistema LKS-1994m.							
Taško Nr.	Kodas	X	Y	Taško Nr.	Kodas	X	Y
78	R	6033711.87	452010.38	116	NK	6034195.38	451546.04
79	R	6033743.37	451981.74	117	NK	6034107.95	451656.33
80	R	6033757.09	451959.39	118	NK	6034098.45	451663.71
81	R	6033763.52	451941.94	119	NK	6034093.58	451657.44
82	R	6033777.37	451888.03	120	NK	6034103.09	451650.09
83	R	6033800.71	451862.67	121	NK	6034030.27	451718.81
84	R	6033810.90	451847.00	122	NK	6034022.82	451725.45
85	R	6033825.88	451814.04	123	NK	6034020.21	451722.52
86	R	6033880.05	451785.70	124	NK	6034027.57	451716.18
87	R	6033934.48	451801.14	125	NK	6034474.08	451382.24
88	R	6033956.71	451779.55	126	NK	6034476.38	451384.88
89	R	6033947.52	451769.10	127	NK	6034473.27	451387.62
90	R	6034035.08	451691.89	128	NK	6034470.98	451384.99
91	R	6034008.50	451656.84				
92	R	6034279.19	451429.04				
93	R	6034315.42	451476.35				
94	R	6034347.93	451448.28				
95	R	6034513.46	451328.89				
96	R	6034568.55	451296.68				
96a	R	6034595.73	451284.86				
97	R	6034604.30	451280.86				
98	R	6034627.92	451291.60				
99	NK	6034360.44	451502.52				
100	NK	6034366.68	451508.52				
101	NK	6034356.60	451518.90				
102	NK	6034350.37	451512.89				
103	NK	6034248.56	451507.87				
104	NK	6034255.58	451516.56				
105	NK	6034244.95	451525.66				
106	NK	6034237.95	451516.62				
107	NK	6034207.02	451541.19				
108	NK	6034201.48	451546.15				
109	NK	6034196.36	451539.77				
110	NK	6034201.98	451535.19				
111	NK	6034198.46	451549.95				
112	NK	6034196.18	451554.54				
113	NK	6034192.01	451557.55				
114	NK	6034186.52	451549.95				
115	NK	6034190.66	451546.91				

Patikrinu

### SKLYPO CENTRO KOORDINATĖS

Koordinacijų sistema	Koordinatės X/Y	Planšetės nomenklatūra
Sistema, kurioje vykdyti matavimai	X=6033105 Y=453019	50/26
Valstybinė LKS-1994	X=6033105 Y=453019	50/26
Žiniaraštį sudarė		2008-09-05 (data)

Ištrauka iš Lietuvos Respublikos Administracinių teisų pažeidimų kodekso:

47 straipsnis. Pastovių žemėnaudos riboženklų sunaikinimas arba gadinimas – užtraukia baudą nuo dviejų šimtų penkiasdešimties iki penkių šimtų litų.

48 straipsnis. Geodezinio pagrindo punkto bei markšėderystės ženklų sunaikinimas arba gadinimas – užtraukia baudą nuo penkių šimtų iki vieno tūkstančio litų.

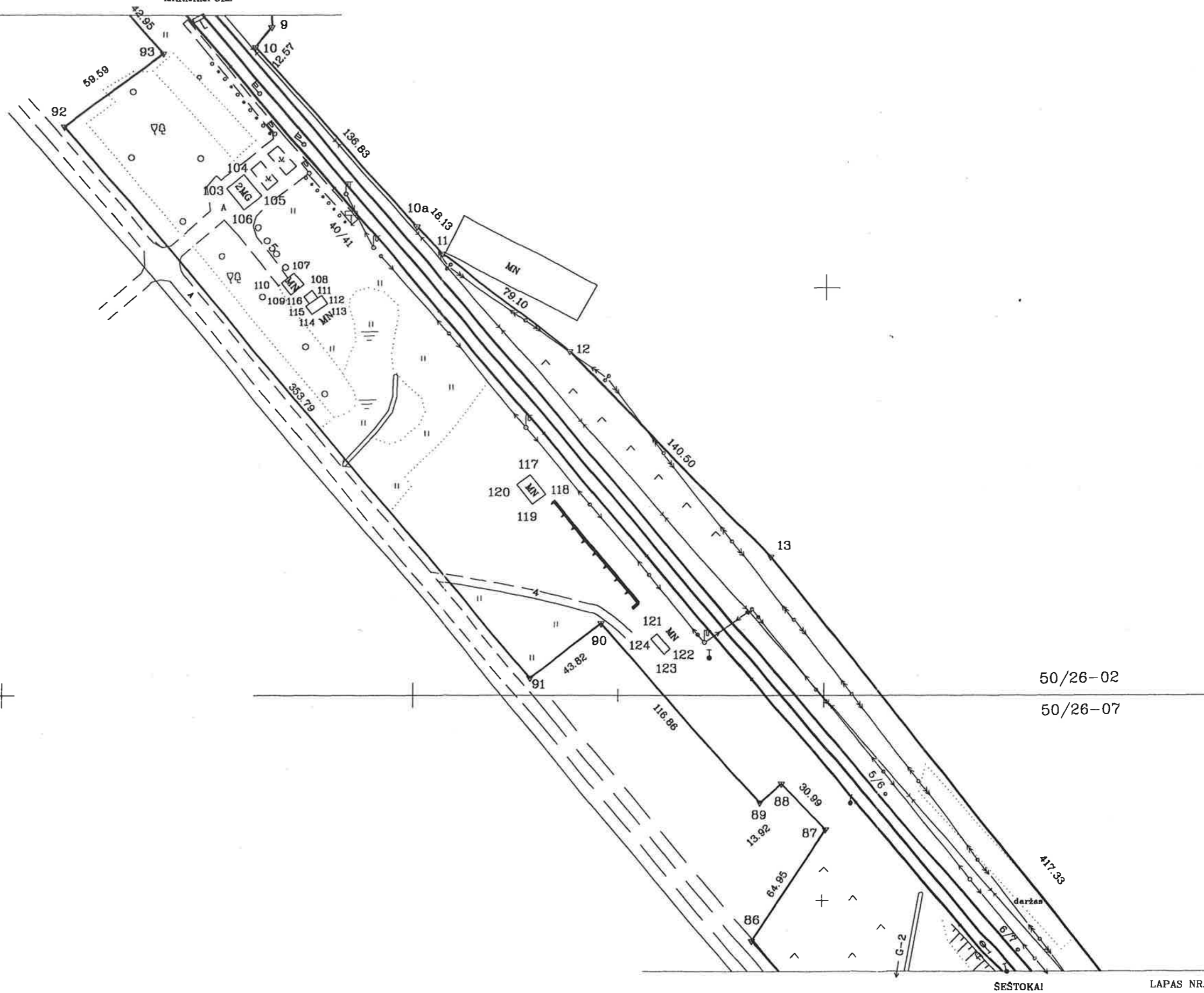

451600  
6033600

OBJEKTAS	GELEŽINKELIO RUOŽAS "MARIJAMPOLĖ-ŠEŠTOKAI"	
	Jungėnų kadastro vietovė	
LAPŲ SKAIČIUS	LAPŲ NR.	
8	2	



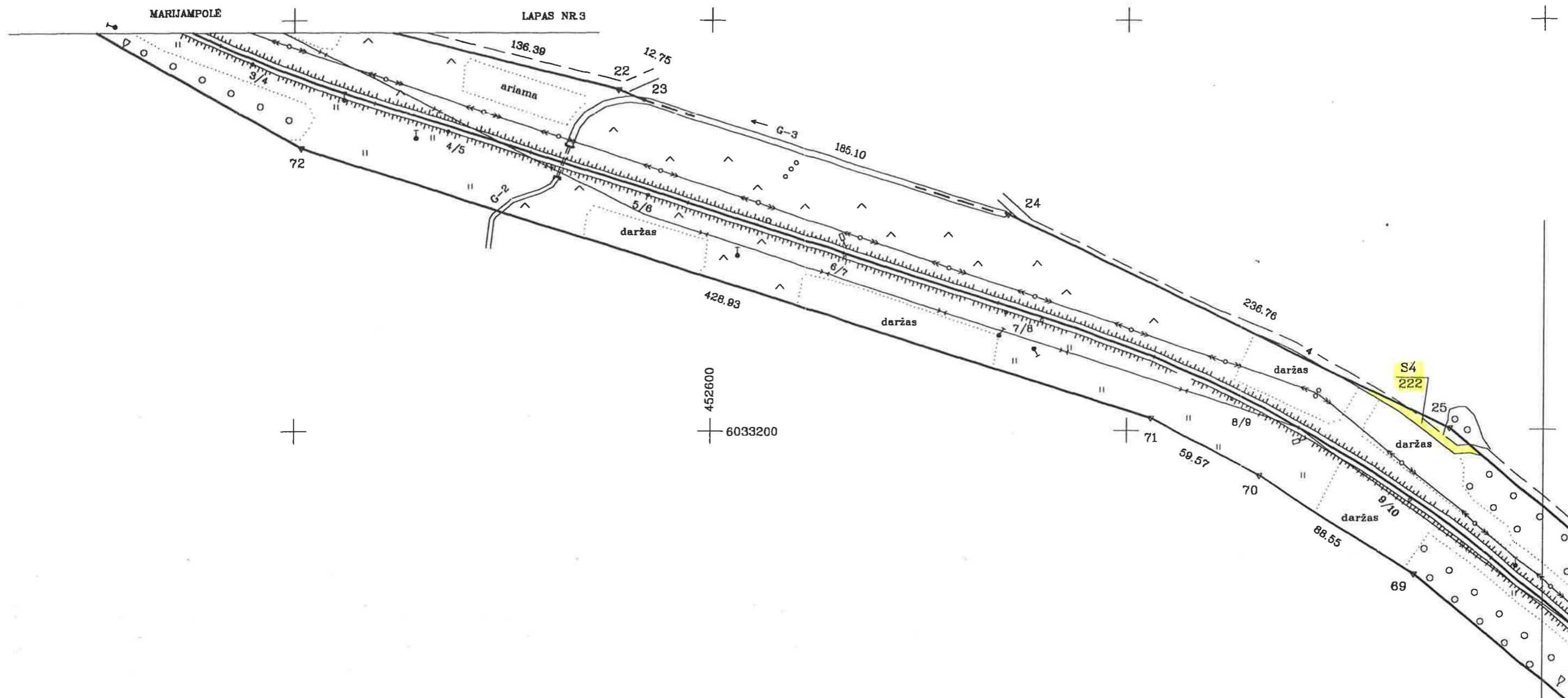

50/26-08  
50/26-13

OBJEKTAS	GELEŽINKELIO RUOŽAS "MARIJAMPOLĖ-ŠESTOKAI" Jungėnų kadastro vietovė	
	LAPŲ SKAIČIUS	LAPŲ NR.
	8	4



LAPAS NR.5  
MARIJAMPOLĖ

LAPAS NR.7  
SESTOKAI

50/26-09 50/26-10

50/26-14 50/26-15

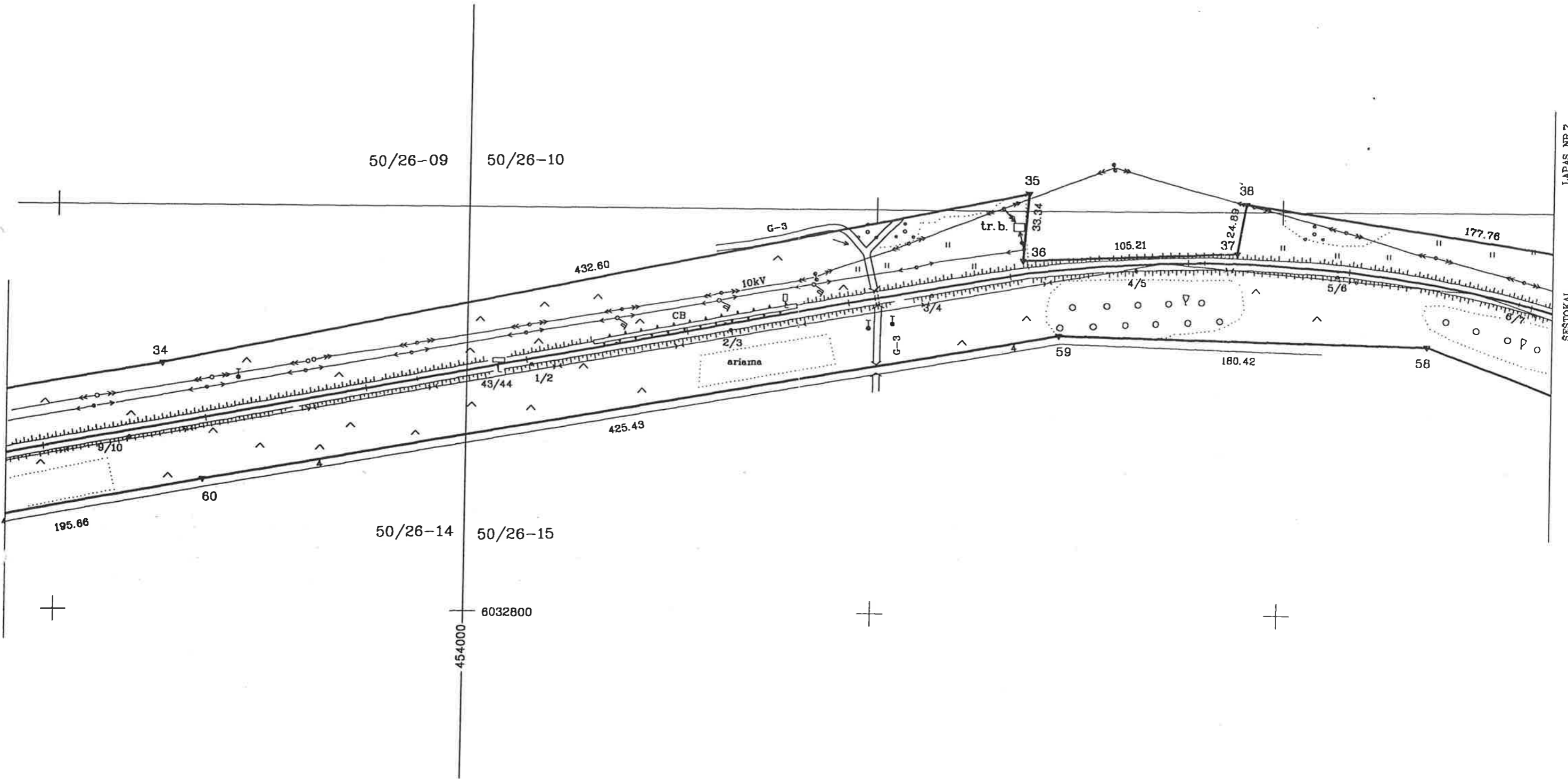

OBJEKTAS	GELEŽINKELIO RUOŽAS "MARIJAMPOLĖ-SESTOKAI"	
	Jungėnų kadastro vietovė	
LAPŲ SKAIČIUS		LAPŲ NR.
8		8

454600  
6033000

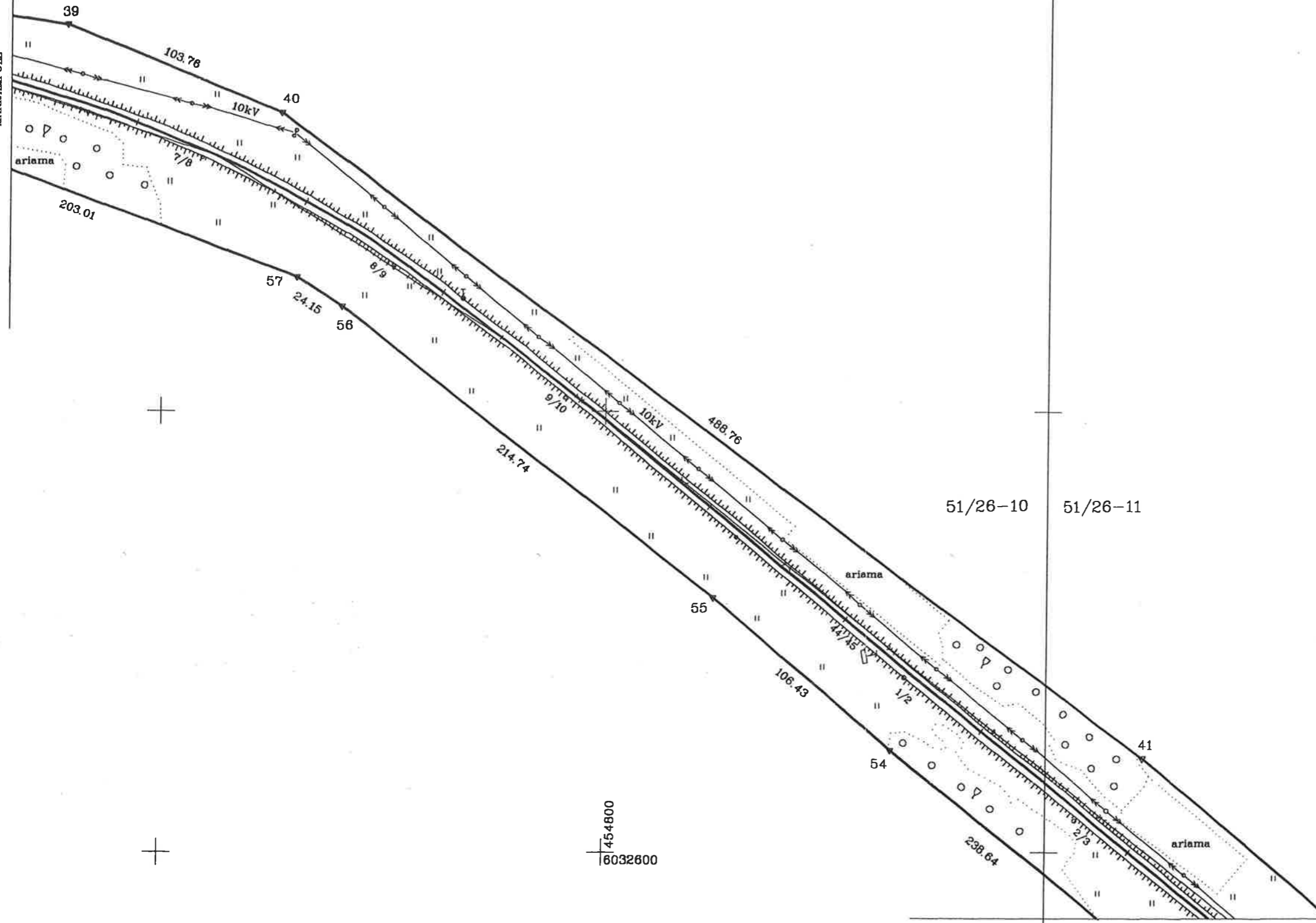

51/26-10 51/26-11

SEŠTOKAI

LAPAS NR.8

OBJEKTAS	GELEŽINKELIO RUOŽAS "MARIJAMPOLĖ-SEŠTOKAI"	
	Jungėnų kadastro vietovė	
	LAPŲ SKAIČIUS	LAPŲ NR.
	8	7

MARIJAMPOLĖ

LAPAS NR.7

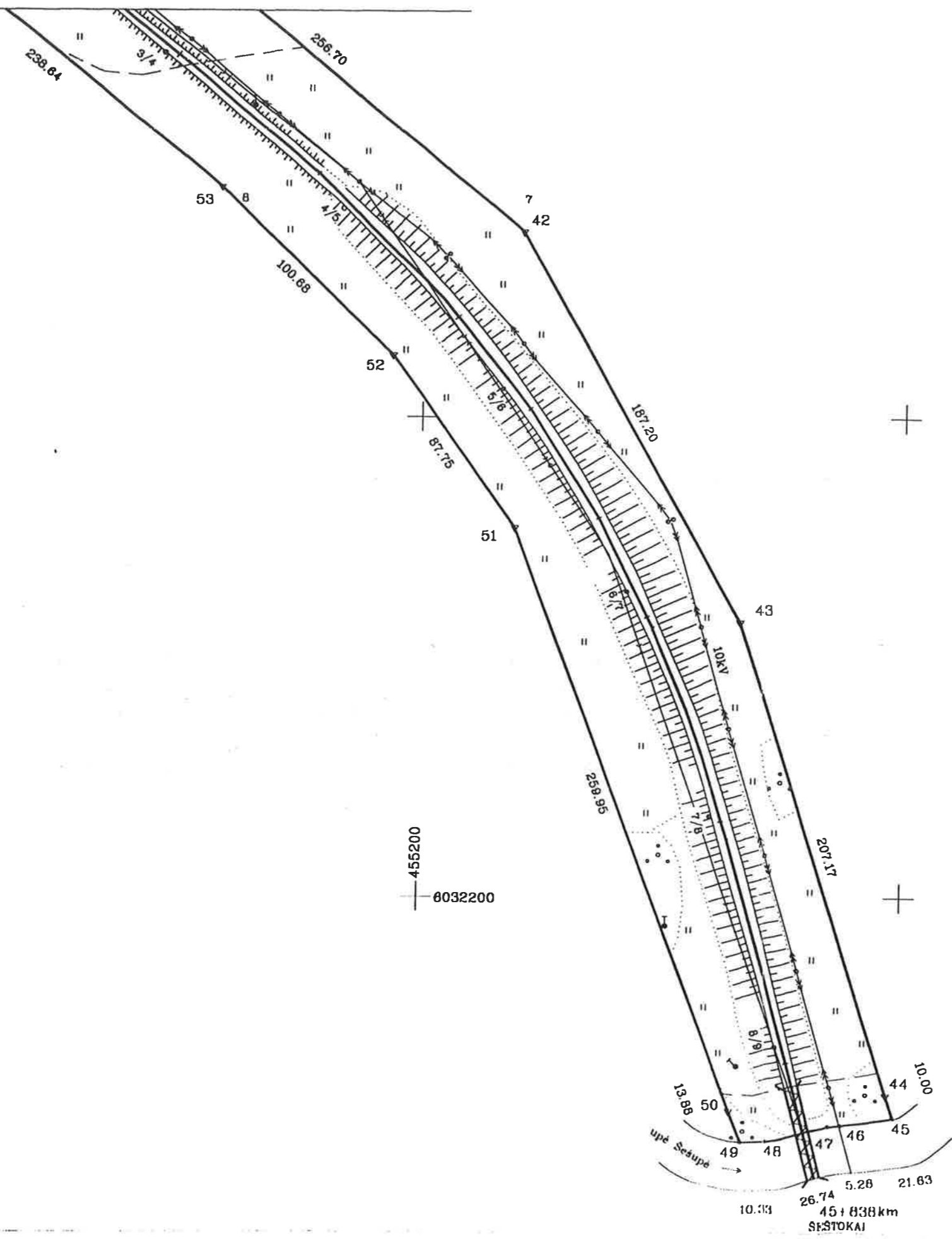

OBJEKTAS	GELEŽINKELIO RUOŽAS "MARIJAMPOLĖ-SĖSTOKAI" Jungėnų kadastro vietovė	
	LAPŲ SKAICIUS	LAPŲ NR.
	8	8